



Direction Technique Nationale

A l'ensemble des Clubs AMV

Angélique Cégli (☎ 01.41.17.44.92)
alignon@ffkarate.fr

Bruno Orban
amv.borban@ffkarate.fr

Montrouge, le 07 Janvier 2014

Objets :

- Coupe de France Technique de **Võ Cổ Truyền** du 15 Février 2014
- Stage de **Võ Cổ Truyền** gratuit le Dimanche 16 Février 2014.



Mesdames, Messieurs les Président(e)s et Professeurs,

La Coupe de France de **Võ Cổ Truyền** se déroulera :



Samedi 15 Février 2014

Gymnase Léo Lagrange

68 Boulevard Poniatowski – 75012 Paris

→ Début des épreuves *TECHNIQUE* le Samedi 15 Février, à 13h00

Dimanche 16 Février, même adresse :

Stage technique gratuit de *Võ Cổ Truyền*, à partir de 10h00, sous la direction de David *TINTILLIER*, 5EME DAN *FFKDA*.



➔ Seules sont concernées les catégories suivantes :

Cadet(te)s **Juniors** (Fém & Masc)
Séniors (Fém & Masc) **Vétérans** (Fém & Masc)

① **La Coupe de France 'TECHNIQUE' Võ Cổ Truyền**, débutera le **Samedi 15 Février à 13h00** par les épreuves par équipes de **Quyên synchronisé** (équipes de 3), et de **Song Luyên** (équipes de 2 ou 3).

Les épreuves de **Quyên individuel** et de **Bai Vu Khi**, tous grades confondus, auront lieu ensuite à partir de 14h00.

POUR RAPPELS, avec ou sans recours à des armes, les épreuves par équipes **Song Luyên** et les épreuves **Quyên synchronisé** **sont mixtes**.

Un compétiteur peut participer au maximum à deux épreuves individuelles distinctes, mais dans une seule catégorie d'âge.

Par ailleurs, seules 1 équipe **Song Luyên** **et** 1 équipe **Quyên synchronisé** par Club seront admises, sauf entente(s) sportive(s) entre clubs validée(s) par la fédération, et dûment sélectionnées.

Dans la mesure du possible, les présentations techniques des compétiteurs issus d'un même club ne se succéderont pas immédiatement.

Une prestation de « provenance technique » différente sera donc intercalée.

② La compétition du 15 Février 2014 prochain est régie par le Règlement d'Arbitrage applicable à la Coupe de France Technique de « **Võ Cổ Truyền** - Saison 2013/2014 ».

A) LES CATEGORIES D'AGES – SAISON 2013 / 2014

Numéro	Appellation	Age	Années de naissance
1	Mini-poussins	< 6 ans	Nés après 2007
*2	Poussins	6 - 7 ans	Nés en 2006 - 2007
3	Pupilles	8 - 9 ans	Nés en 2004 - 2005
4	Benjamins	10 - 11 ans	Nés en 2002 - 2003
5	Minimes	12 - 13 ans	Nés en 2000 - 2001
6	Cadets	14 - 15 ans	Nés en 1998 - 1999
7	Juniors	16 - 17 ans	Nés en 1996 - 1997
8	Séniors	18 ans et +	Nés de 1979 à 1995
9	Vétérans 1	35 - 45 ans	Nés de 1968 à 1978
10	Vétérans 2	46 - 55 ans	Nés de 1958 à 1967
11	Vétérans 3	Plus de 55 ans	Nés en 1957 et avant

- Les catégories 1, 2, 3, 4 et 5 sont des catégories dites 'ENFANTS' **et ne sont pas ouvertes à l'occasion de la Coupe de France VCT du 15 Février 2014.**

- Les catégories 6, 7, 8, 9, 10 et 11 sont des catégories dites 'ADULTES'.

B) LES CATEGORIES TECHNIQUES

<u>Type</u>	<u>Nom de la leçon</u>	<u>Catégories admises</u>
<u>Individuel</u>	<u>Lão Hồ Thượng Sơn</u>	<u>Toutes</u>
<u>Individuel</u>	<u>Hùng Kê Quyền</u>	<u>Toutes</u>
<u>Individuel</u>	<u>Ngọc Trản Quyền</u>	<u>Toutes</u>
<u>Individuel</u>	<u>Lão Mai Quyền</u>	<u>Toutes</u>
<u>Individuel</u>	<u>Tu Linh Đao (sabre)</u>	<u>Toutes</u>
<u>Individuel</u>	<u>Roi Thái Sơn (bâton)</u>	<u>Toutes</u>
<u>Individuel</u>	<u>Huynh Long độc Kiếm (épée)</u>	<u>Toutes</u>
<u>Individuel</u>	<u>Bát Quái Côn (bâton)</u>	<u>Toutes</u>
<u>Individuel</u>	<u>Siêu Xung Thiên (Hallebarde)</u>	<u>Toutes</u>
<u>Individuel</u>	<u>Độc Lu Thương (Lance)</u>	<u>Toutes</u>
<u>Equipe de 2 ou 3 (*)</u>	<u>Song Luyen :</u> <u>Mains nues contre Mains nues</u>	<u>- Mini-poussins à Minimes</u> <u>- Cadets à Vétérans 3</u>
<u>Equipe de 2 ou 3 (*)</u>	<u>Song Luyen :</u> <u>Arme(s) contre Arme(s)</u>	<u>- Mini-poussins à Minimes</u> <u>- Cadets à Vétérans 3</u>
<u>Equipe de 3</u>	<u>Quyển synchronisé, avec ou</u> <u>sans armes</u>	<u>- Mini-poussins à Pupilles</u> <u>- Benjamins à Minimes</u> <u>- Cadets à Vétérans 3</u>

(*) En fonction du nombre d'inscriptions reçues dans les délais impartis, les coordinateurs de la compétition se réservent la faculté de procéder à un regroupement des catégories « Song Luyen à mains nues » et « Song Luyen avec armes ».

Les récompenses 'TECHNIQUE' (INDIVIDUELLES et par EQUIPES) seront décernées le Samedi 15 Février 2014.

③ Un compétiteur peut participer au maximum à deux épreuves individuelles distinctes, mais dans une seule catégorie d'âge.

④ La mise en place « **administrative** » d'une catégorie n'est effective qu'à compter de l'**EXISTENCE DE 3 (TROIS) INSCRIPTIONS.**

Dans le cas contraire, nous informerons les interlocuteurs des Clubs de l'**éventuelle suppression** d'une catégorie.

C'est pourquoi il est primordial que nous détenions un n° de téléphone, de télécopie ou encore une adresse électronique permettant d'établir rapidement un contact.

⑤ Tous les fanions, logos, kakémonos ou encore drapeaux représentatifs des clubs seront accueillis avec plaisir, et pourront être mis en évidence dans la salle.

⑥ Les inscriptions sont à adresser par mail à : competitionamv@gmail.com, ou par courrier postal simple à Angélique CEGLIA, 39 Rue Barbès 92120 Montrouge

La date limite des inscriptions est fixée au Dimanche 09 Février 2014.

⇒ Le choix de la (ou des) leçon(s) présenté(e)s s'effectue lors de l'inscription (voir formulaire joint).

Mesdames et Messieurs les compétiteurs, Professeurs et Présidents de clubs, vous voudrez bien respecter les **impératifs** d'organisation, afin de pouvoir réaliser la compétition dans les meilleures conditions.

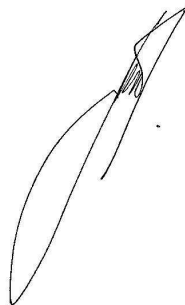

BRUNO ORBAN

Responsable de l'Organisation de la Compétition.

amv.borban@ffkarate.fr

Le règlement d'arbitrage est consultable à l'adresse ci-dessous :

<http://www.ffkama.fr/disciplines-associees/arts-martiaux-vietnamiens.php>

↳ Vous trouverez ci-après, annexé en page 7 du présent document, un modèle type d'autorisation parentale à reproduire



Pré-requis

Sont admissibles les compétitrices et compétiteurs :

- 1) En possession du passeport fédéral FFKDA dans lequel sont apposés les 2 justificatifs de licence requis.**
- 2) Les compétitrices et compétiteurs mineurs devront enfin fournir une autorisation parentale**

NB : Pour mémoire, le passeport fédéral est conçu pour accueillir les certificats médicaux d'aptitude et les autorisations parentales, sur les mêmes pages que les vignettes autocollantes.

Tenue

→ Les compétiteurs doivent porter un Vo phuc

↳ RAPPEL : Aucun dispositif d'inscription ne sera mis en place le jour même ↵



Autorisation parentale pour les mineurs

Je, soussigné(e)

Père / Mère / Tuteur (1)

Téléphone.....

Autorise mon enfant

Nom.....Prénom.....

Né(e) le :.....

A participer aux épreuves de la Coupe de France **Võ Cổ Truyền** TECHNIQUE organisée le 15 Février 2014 au Gymnase Léo Lagrange - 75012 PARIS.

J'autorise les organisateurs à le/la faire évacuer vers le service hospitalier adéquat par les services de secours appropriés, si cela s'avérait nécessaire.

Veillez indiquer une autre personne à contacter en cas d'évacuation :

- Nom :.....Prénom :.....

- Tél :.....

Date :.....2014

Signature du représentant légal précédée de la mention manuscrite « Lu et approuvé »

.....

Les Samedi 15 Février et Dimanche 16 Février 2014

Coupe de France de *Võ Cổ Truyền*, et stage technique

Gymnase Léo Lagrange

**68, Boulevard Poniatowski
75012 Paris**



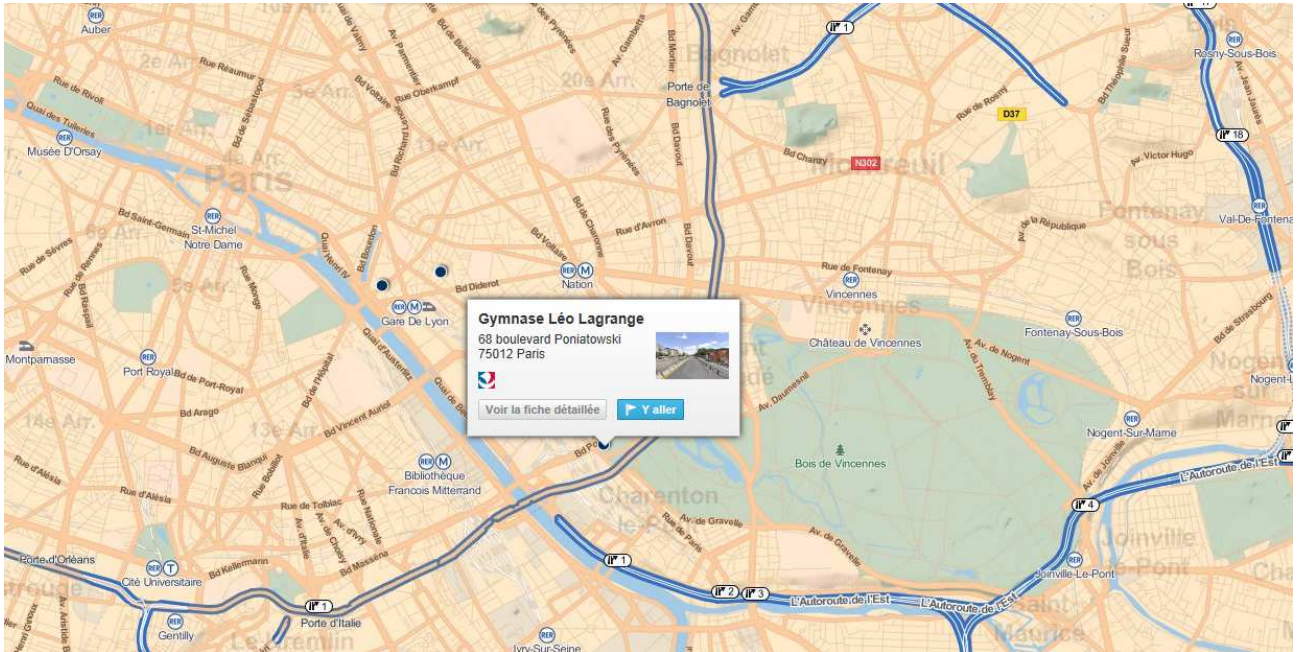

Pour vous y rendre :

- Métro Porte de Charenton (136mètres) Ligne 8
- Métro Porte Dorée (568 mètres) Ligne 8
- Vous pourrez accéder facilement à ce stade via le boulevard périphérique en prenant la sortie porte dorée, l'avenue Daumesnil puis le boulevard Poniatowski.